

# Piero di Cosimo «ingegno astratto e difforme»

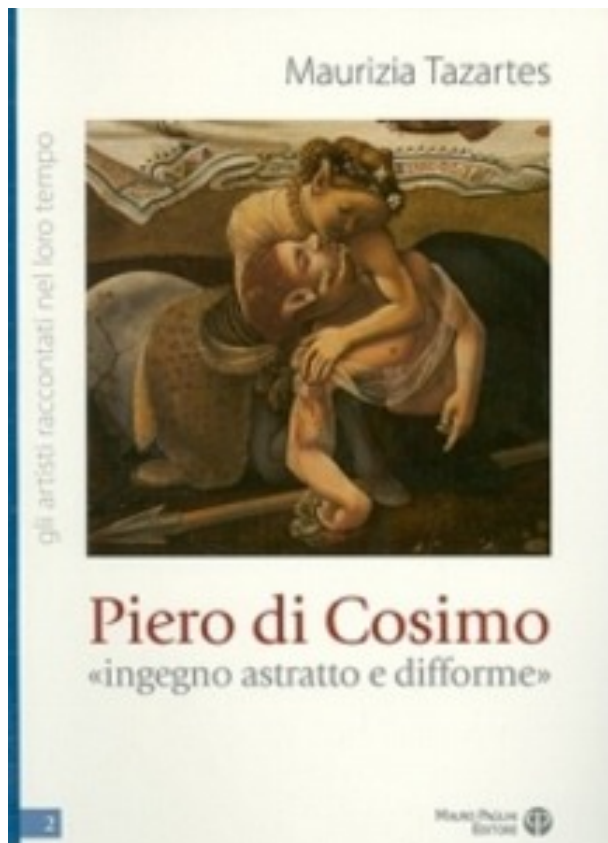

<b>Editore:</b>	Mauro Pagliai Editore
<b>EAN:</b>	9788856400960
<b>Collana:</b>	Gli artisti raccontati nel loro tempo
<b>Anno edizione:</b>	2010
<b>Category:</b>	Arte
<b>In commercio dal:</b>	03/09/2010
<b>Autore:</b>	Maurizia Tazartes
<b>Pagine:</b>	160 p., ill.

[Piero di Cosimo «ingegno astratto e difforme».pdf](#)

[Piero di Cosimo «ingegno astratto e difforme».epub](#)

Artista estroso, maestro di Pontormo, è autore di straordinarie tavole mitologiche e sacre, dalla fantastica iconografia e dalla problematica cronologia, che nel volume vengono ricostruite. La sua pittura - che ha creato non pochi problemi di attribuzione, data la scarsa abitudine a firmare e datare le proprie opere - è esaminata criticamente sulla traccia delle testimonianze del Vasari e trattata nell'ambito del mondo culturale e artistico fiorentino fra il Quattrocento e il Cinquecento.

Stato dell'Europa meridionale, corrispondente a una delle regioni naturali europee meglio individuate, data la nettezza dei confini marittimi e di quello terrestre. Piero di Cosimo fu un artista insolito, ricercato, originale, che stupisce ancora oggi per l'irrequietezza e la libertà d'invenzione fantastica. Piero di Cosimo fu un artista insolito, ricercato, originale, che stupisce ancora oggi per l'irrequietezza e la libertà d'invenzione fantastica. Stato dell'Europa meridionale, corrispondente a una delle regioni naturali europee meglio individuate, data la nettezza dei confini marittimi e di quello terrestre. Piero di Cosimo fu un artista insolito, ricercato, originale, che stupisce ancora oggi per l'irrequietezza e la libertà d'invenzione fantastica. Piero di Cosimo fu un artista insolito, ricercato, originale, che stupisce ancora oggi per l'irrequietezza e la libertà d'invenzione fantastica. Stato dell'Europa meridionale, corrispondente a una delle regioni naturali europee meglio individuate, data la nettezza dei confini marittimi e di quello terrestre. Stato dell'Europa meridionale, corrispondente a una delle regioni naturali europee meglio individuate, data la nettezza dei confini marittimi e di quello terrestre.